

SI PEDRO yan i Hilét ORU NA KO'KO

Pedro and the Golden Ko'ko'



Tinige' yan Pinentan
Lance J. Osborn

Påtten I Prisentasion



- Plinanehan Tiningo'
- Huegu
- Måpan Bukabulariu
- Måpan Estoria
- Prisentasion I Aksion I estoria
- I baluasion

Plinanehan Tiningo'



| | | |
|--|---|--|
| <p><u>Titulon Leksion:</u></p> <p>Si Pedro yan I Hilet Oru na Ko'ko'</p> | <p>Ma'estra/ro: Siñora Char Cruz, Eskuela: Jose Rios Eskuelan Talo'</p> <p>Grádon Leksion: 6</p> <p>Suhetu/Asunto: <u>Si Pedro yan I Hilet oru na Ko'ko'</u></p> <hr/> <p>Fecha: Huebes, disi-ochu gi Agosto dos mit disi sais <i>Ha'áni Diha Mes Sákkan</i></p> <p>Leksion: <input type="checkbox"/> Diha <input type="checkbox"/> Simána <input type="checkbox"/> Dos Simána</p> | |
| <p><u>Mididan Suhetu:</u> M.1.1 Manggágo yan mamaisen difrentes klásen kuestion entre difirensiáo na sichu'asion susiát.</p> <p>M.1.3 Manakuentusi ya manana'i pat- tekulát na emfotmasion yan upiñon.</p> <p>M.2.4 Komprende yan entetpet háfa ilek-fiñiha i manma tuge' siha na matriiát put difrentes klásen asunto.</p> <p>M.2.5 Mama'nu'i kinemprende put i pásu ni' ma ayek para ma taitai a'gang pat ma atan ma taitai ya guaha ayudu entre i tinige' para u asiste i kinemprende.</p> <p>M.3.1 Mángge' kaddada' na tinige' ya ma usa difirensiáo na bukabuláriu yan estráktura.</p> <p>m.3.2 Mampresenta ginen i esta ma pripára na matriiát yan matriiát ni' prinipáran i estodiánte put difirensiáo na asunto tátkomu kombetsasion, kaddada' prugráma, yan dimimoria siha.</p> <p>M.3.4 Fino' Chamoru.</p> <p>M.4.3 Ekungok yan taitai matriiát gi fino' Chamoru tátkomu lihende, kostumbre siha, chathinengge, atpahon, yan fina'chalek.</p> | | |
| <p><u>Risuttun Ginagáo Eskuela (ESLRS):</u></p> <p>Gai guinaha na sinátban prublema</p> <p>Siudadanun pattesepasion</p> <p>Menhalom yan kreatibu na hinassuyan</p> <p>Trabadot na mannungo'</p> | | |
| <p><u>Hinallan Atension:</u></p> <p>Huegun Ina'achagin Bukabulariu, bingó</p> | <p><u>Leksion gi Hinerát:</u></p> <p>Ma'atbánsa I tiningo yan kinemprende pot I estoria</p> | <p><u>Opvektibu/Punton i Leksion Siha:</u></p> <p>Debidi i estodiánte siha u ma tungo' este láo ti este ha' para chi-fla.</p> <p>Manggágo yan mamaisen difrentes klásen kuestion entre difirensiáo na sichu'asion susiát.</p> <p>Manakuentusi ya manana'i pat- tekulát na emfotmasion yan upiñon.</p> <p>Komprende yan entetpet háfa ilek-fiñiha i manma tuge' siha na matriiát put difrentes klásen asunto.</p> <p>Mama'nu'i</p> |

Påtten I Plinanehan I Tingo'

- Mididan I Suhetu
- Risutton I Ginagaon I Eskuela
- Hinallan Atension
- Leksion gi Heneråt
- Punton I Leksion Siha/Opyektibu
- Inaplikan Tiningo' Lengguåhi
- Lepblon Matiriåt siha
- Finalågon Leksion
- Modifikasion
- Prinaktikan Inesgaihon
- Ilao Kinemprende
- I baluasion I Leksion
- Maneran Finanå'gue
- Aktebidåt gi finakpo' Leksion para preba
- Hinanao gi uriyan I Isla siha
- Listan matiriåt para u umentåyi I leksion

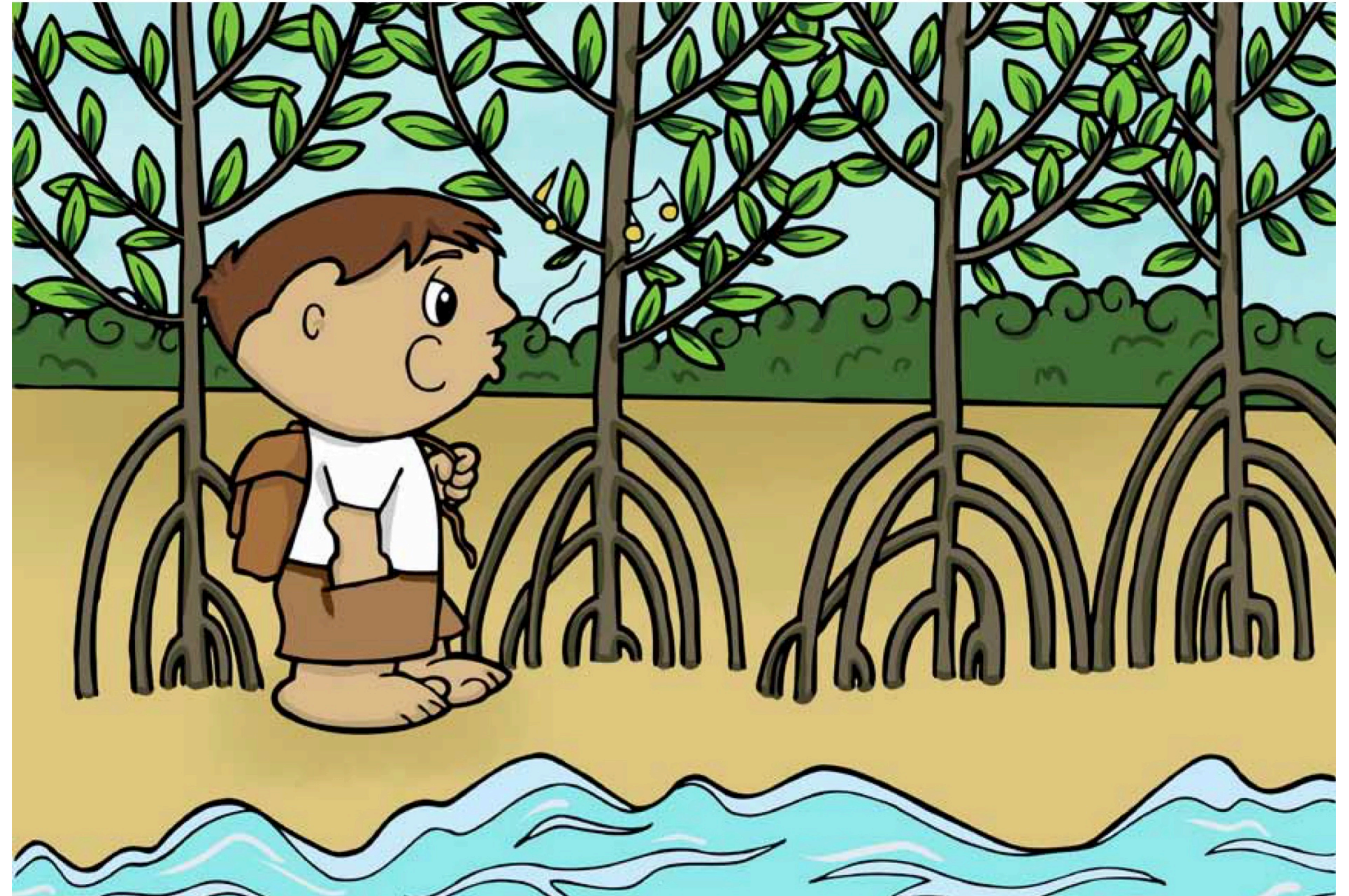

Mididan Suhetu

- M.1.1 Manggãgao yan mamaisen difrentes klåsen kuestion entre difirensião na sichu'asion susiãt.
- M.1.3 Manakuentusi ya manana'i pat- tekulãt na emfotmasion yan upiñon.
- M.2.4 Komprende yan entetpet hãfa ilek-ñiñiha i manma tuge' siha na matiriãt put difrentes klåsen asunto.
- M.2.5 Mama'nu'i kinemprende put i pãsu ni' ma ayek para ma taitai a'gang pat ma atan ma taitai ya guaha ayudu entre i tinige' para u asiste i kinemprende.
- M.3.1 Mångge' kaddada' na tinige' ya ma usa difirensião na bukabulãriu yan estrãktura.
- M.3.2 Mampresenta ginen i esta ma pripãra na matiriãt yan matiriãt ni' prinipãran i estodiãnte put difirensião na asunto tãtkomu kombetsasion, kaddada' prugrãma, yan dimimoria siha.
- M.3.4 Fino' Chamoru.
- M.4.3 Ekungok yan taitai matiriãt gi fino' Chamoru tãtkomu lihende, kostumbre siha, chathinengge, atpahon, yan fina'chalek.

BINGO

| | | |
|--------|--------|----------|
| håya | sabåna | ansopbla |
| kåttan | manana | eskapåyi |
| chi'ok | luchan | lågu |

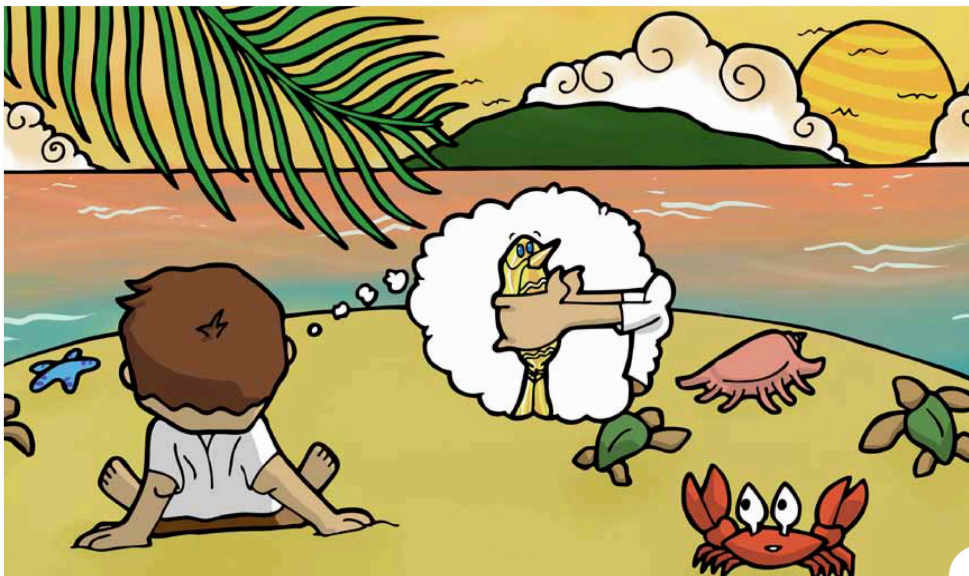

Huegu

- Ina'chagen bukabulariu (para u baba I leksion)
- Bingo
- Akton I måpan estoria

VOCABULARY CHART: _____

| PALÁBRA (WORD) | HÁFA (WHAT) | DISKRIBI (DESCRIBE) | YUNGA' (DRAW) |
|----------------|-------------|---------------------|---------------|
| | | | |
| | | | |
| | | | |
| | | | |
| | | | |
| | | | |

Prinaktikan Inesgaihon

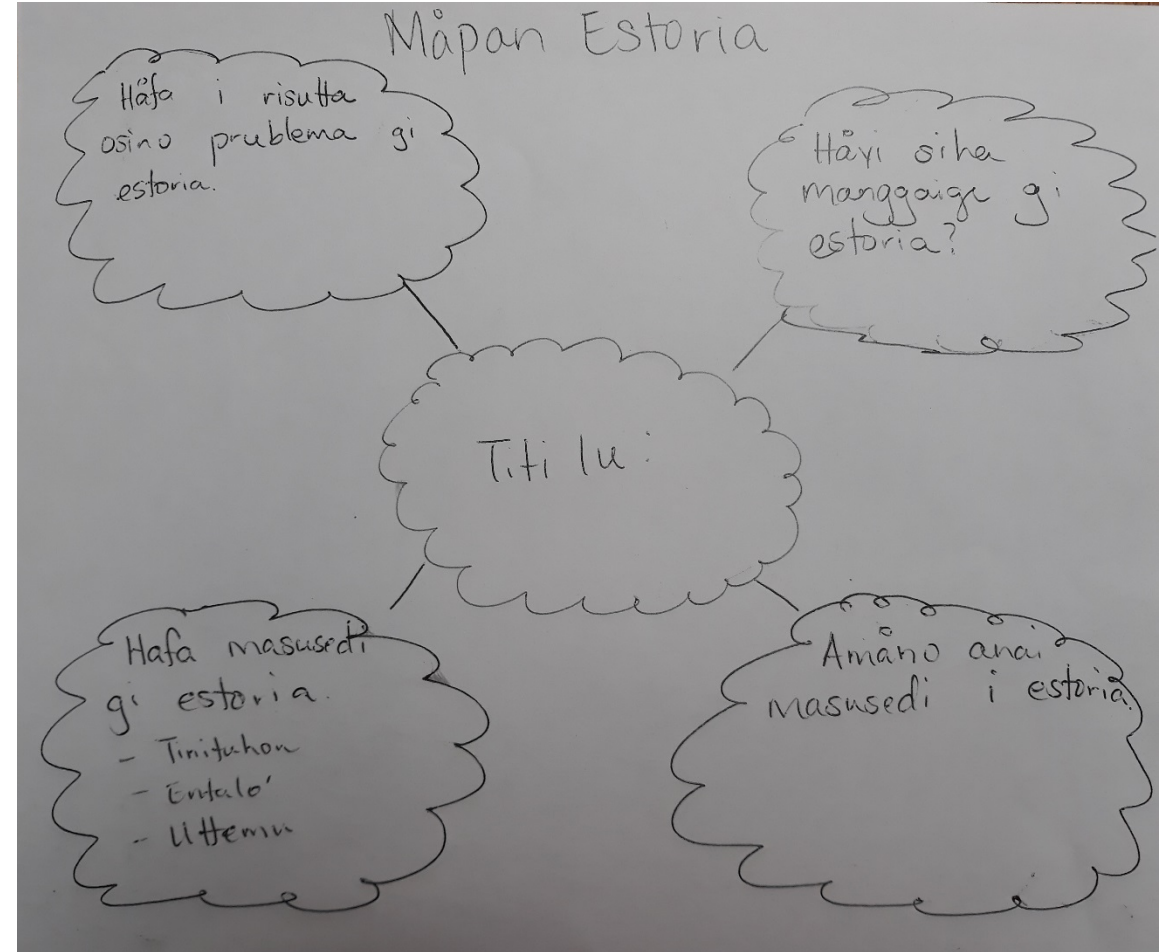

Ebaluasion

Si Pedro yan I Hilet Oru na Ko'ko'

Direksion: Na'aya I palåbran CHamoru esta guatu gi dinanche na palåbran Engles.

- | | |
|---------------|----------|
| 1. machakchak | mountain |
| 2. ansopbla | avoid |
| 3. Chi'ok | crack |
| 4. eskapåyi | dew |
| 5. sabåna | crumbs |

Direksion: Tuge' i håfa kumeke ilek-ña i palåbran Engles gi Fino' CHamoru.

1. dawn
2. anticipation
3. tracks
4. south
5. north
6. east
7. west

